

5.4 ความน่าอยู่

5.4.1 มีการวางแผนจัดการความน่าอยู่ของสำนักงานโดยจะต้องดำเนินการ ดังนี้

(1) จัดทำแผนผังของหอสมุดรัฐสภา โดยกำหนดพื้นที่ใช้งานอย่างชัดเจน เช่น พื้นที่พักผ่อนหย่อนใจ พื้นที่สีเขียว พื้นที่ส่วนรวม และพื้นที่ทำงาน เป็นต้น สามารถสื่อสารด้วยป้ายหรืออื่นๆ ที่เหมาะสมเพื่อบ่งชี้

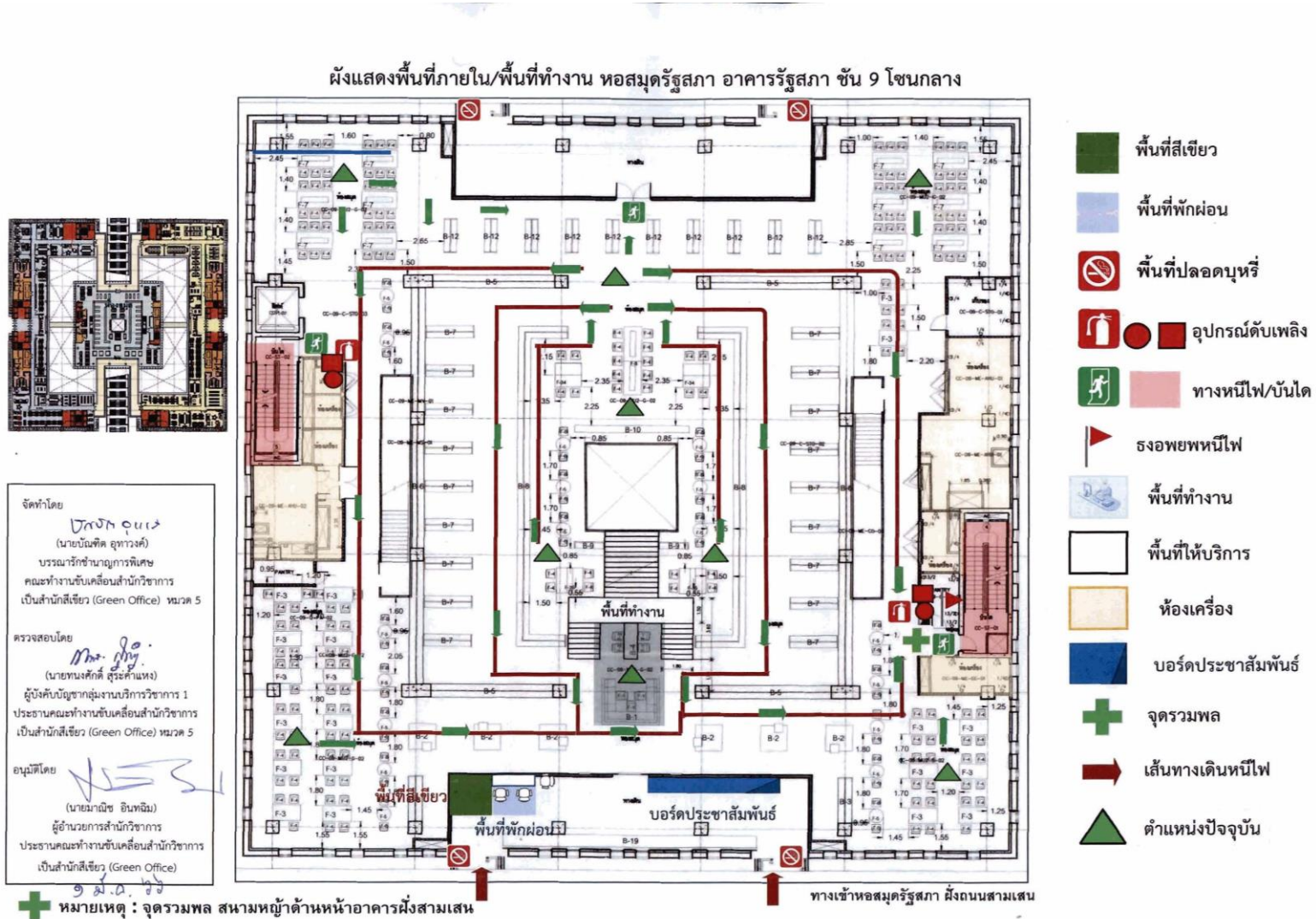

ผังแสดงพื้นที่ภายใน/พื้นที่ทำงาน หอสมุดรัฐสภา อาคารรัฐสภา ชั้น 10 และชั้น 9 ลอย โชนกลาง

ผังทางเข้าริมแม่น้ำเจ้าพระยา

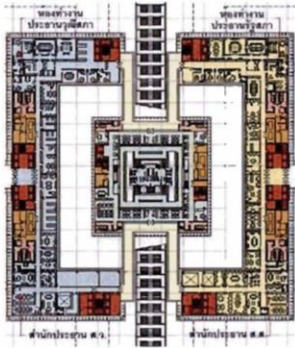

จัดทำโดย

วิธ วัฒนารอง
(นายบัณฑิต อุทวงศ์)
บรรณารักษ์ชำนาญการพิเศษ
คณะทำงานขับเคลื่อนสำนักวิชาการ
เป็นสำนักสีเขียว (Green Office) หมวด 5

ตรวจสอบโดย

Mr. Gyu
(นายทรงศักดิ์ สุระคำแหง)
ผู้บังคับบัญชากลุ่มงานบริการวิชาการ 1
ประธานคณะทำงานขับเคลื่อนสำนักวิชาการ
เป็นสำนักสีเขียว (Green Office) หมวด 5

อนุมัติโดย

นายมานิช อินทนิม
ผู้อำนวยการสำนักวิชาการ
ประธานคณะทำงานขับเคลื่อนสำนักวิชาการ
เป็นสำนักสีเขียว (Green Office)

๑ มี.ค. ๖๖

หมายเหตุ : จุดรวมพล

สนามหญ้าด้านหน้าอาคารฝั่งสามเสน

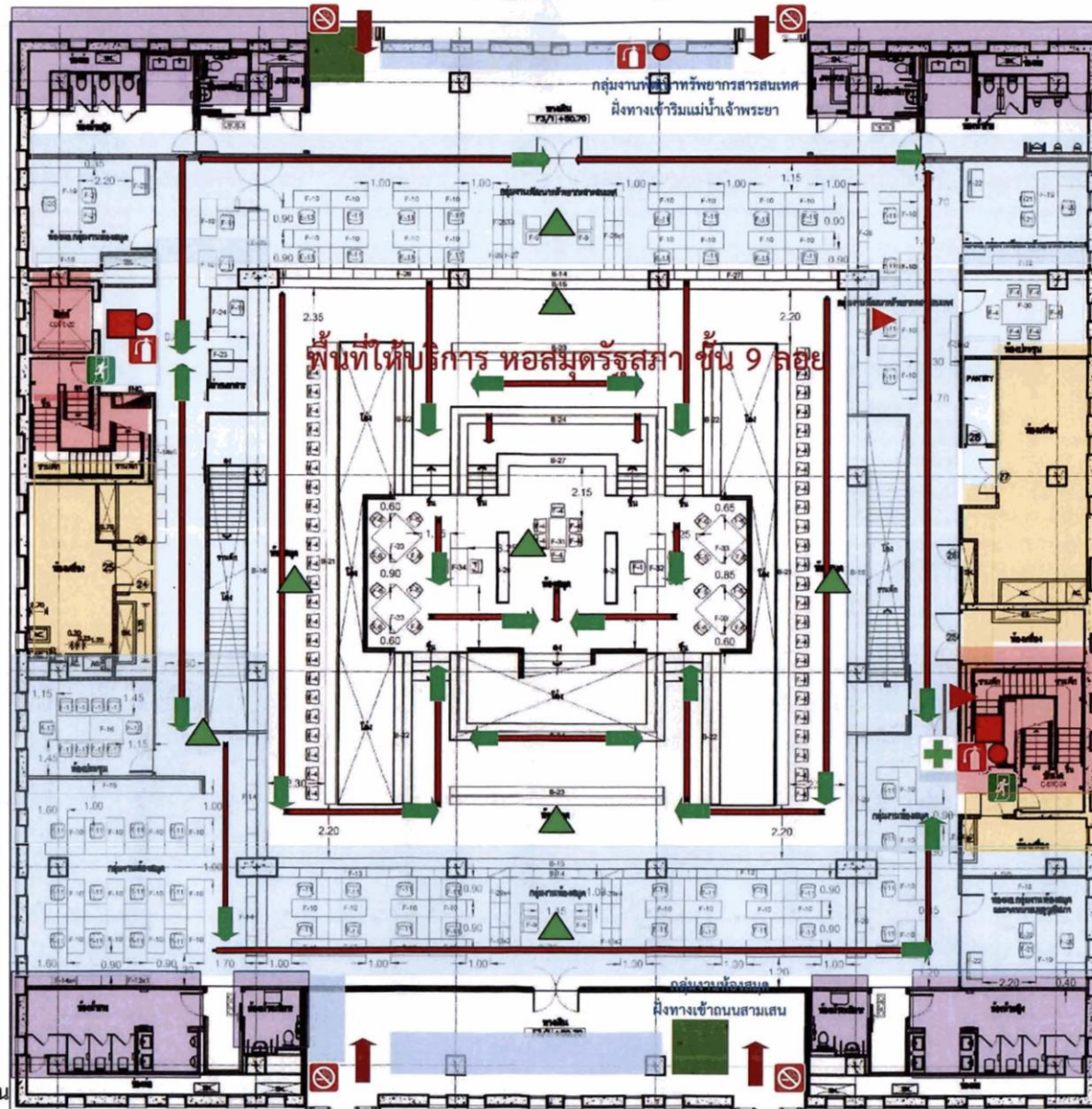

-  พื้นที่สีเขียว
-  พื้นที่พักผ่อน/
รับประทานอาหาร
-  พื้นที่ปลอดบุหรี่
-  อุปกรณ์ดับเพลิง
-  ทางหนีไฟ
-  พื้นที่ทำงาน
-  ห้องเครื่อง
-  ห้องน้ำ
-  พื้นที่ให้บริการ
ชั้น 9 ลอย
-  จุดรวมพล
-  เส้นทางเดินหนีไฟ
-  ตำแหน่งปัจจุบัน
-  ระวังพหุหนีไฟ

ผังทางเข้าถนนสามเสน

พื้นที่สีเขียวและมุมพักผ่อน

พื้นที่สีเขียวและมุมพักผ่อน หอสมุดรัฐสภา สำนักงานเลขาธิการสภาผู้แทนราษฎร ชั้น 9 ชั้น 10

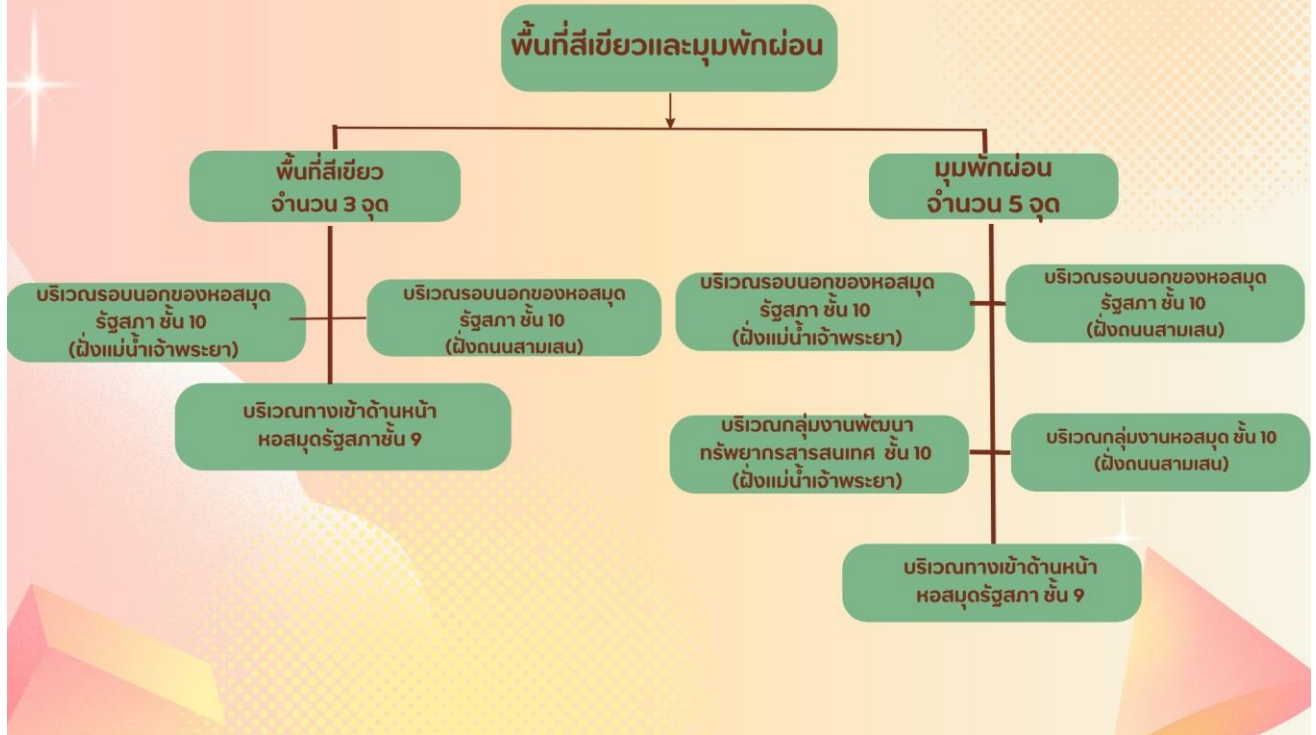

การติดป้ายบ่งชี้ห้องและแบ่งพื้นที่ใช้สอย
การแบ่งพื้นที่ใช้สอยชั้น 9

มุมพักผ่อน

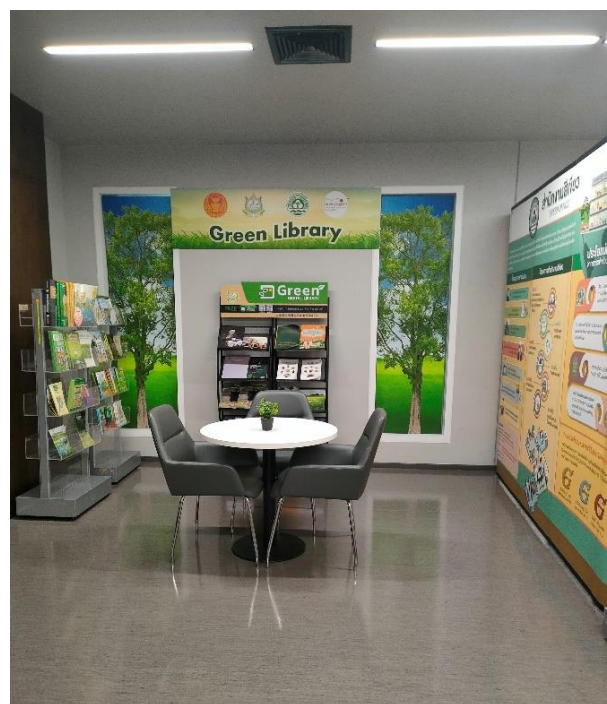

ภาพพื้นที่สีเขียวชั้น 10



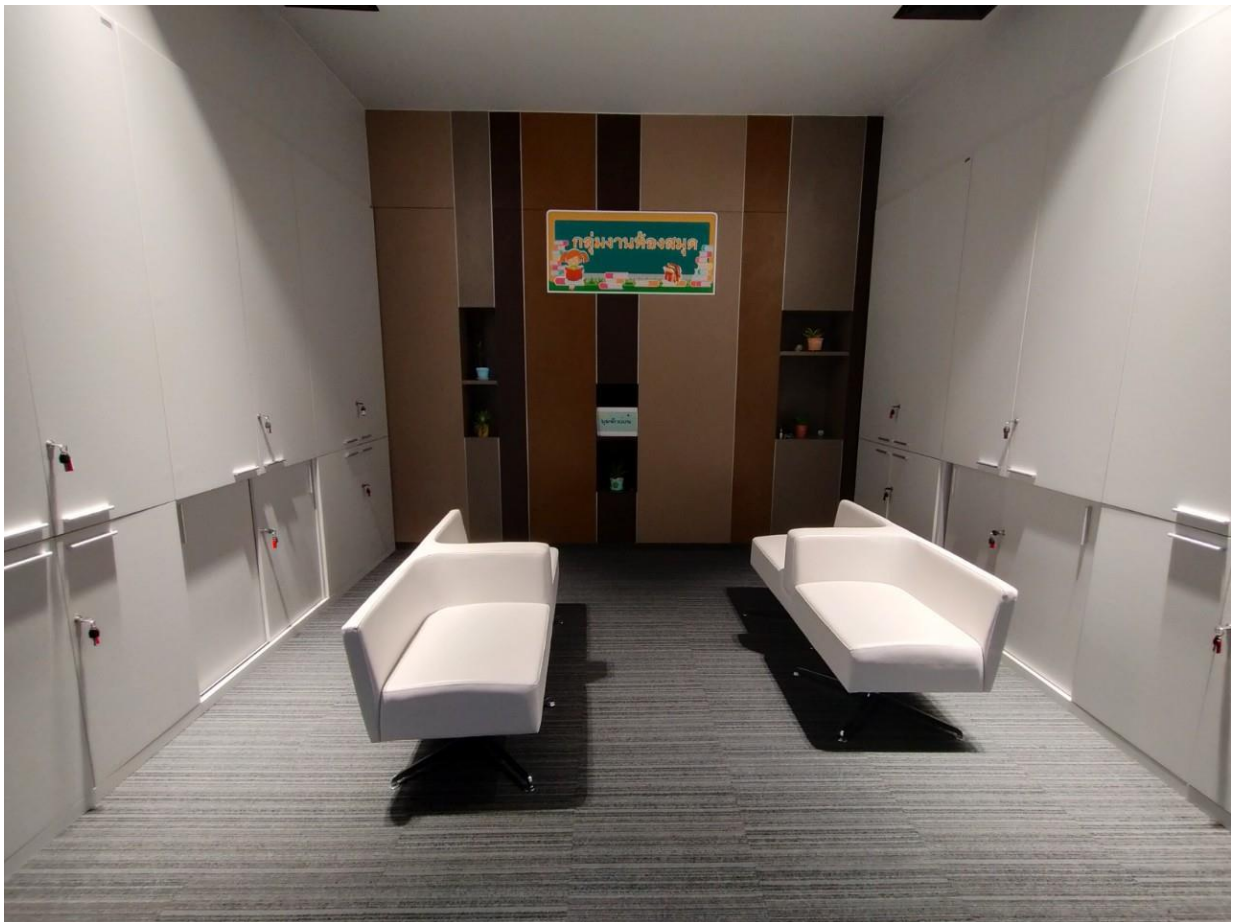

พื้นที่ทำงานหอสมุดรัฐสภา บริเวณชั้น 9

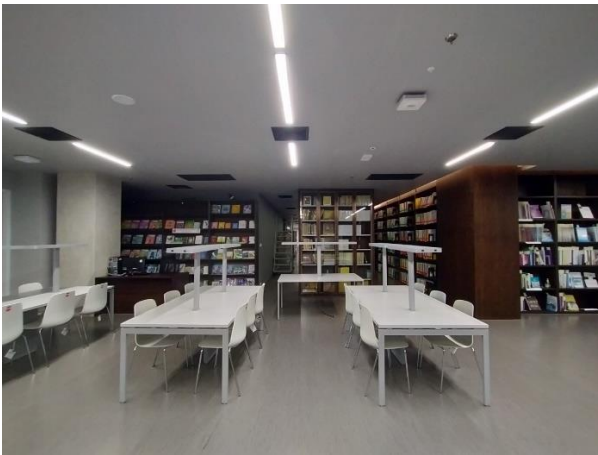
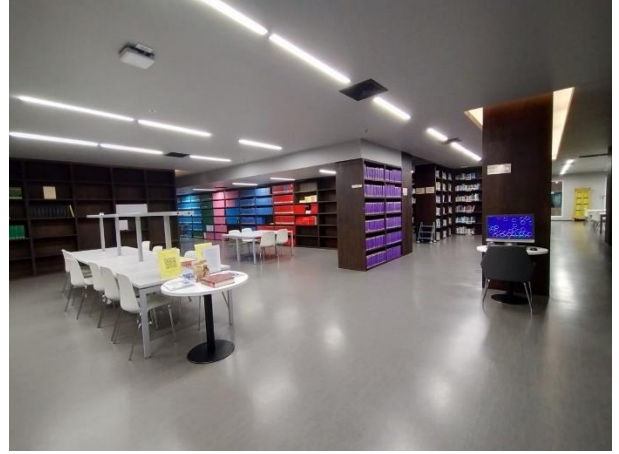

พื้นที่ทำงานหอสมุดรัฐสภา บริเวณชั้น 10

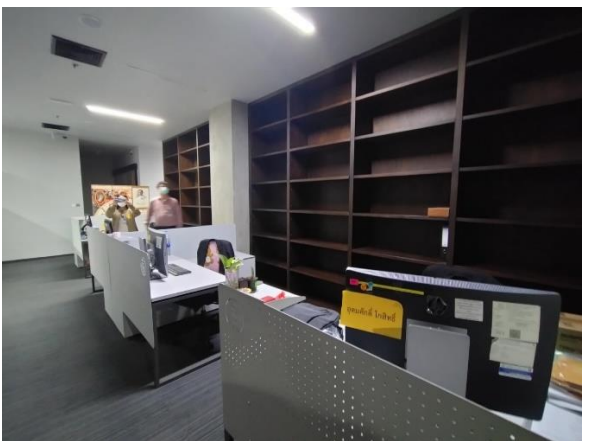
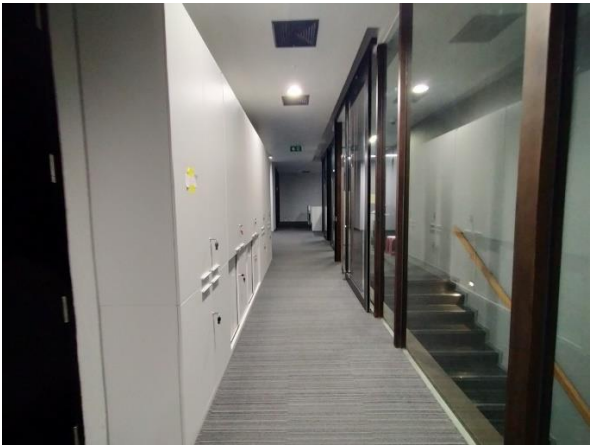
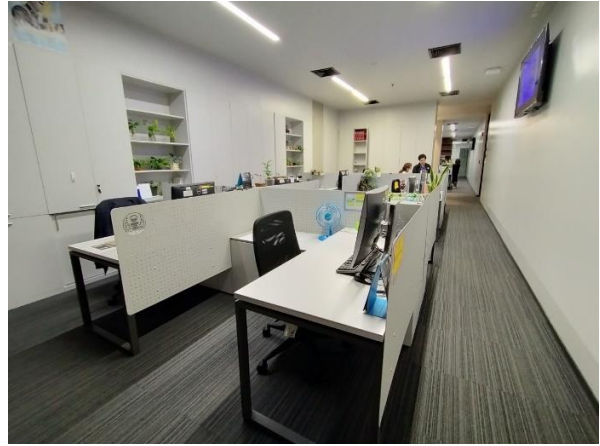

ภาพถ่ายเดือนพื้นต่างระดับตามคำแนะนำของคณะผู้ตรวจประเมิน บริเวณชั้น 9 หอสมุดรัฐสภา

Before

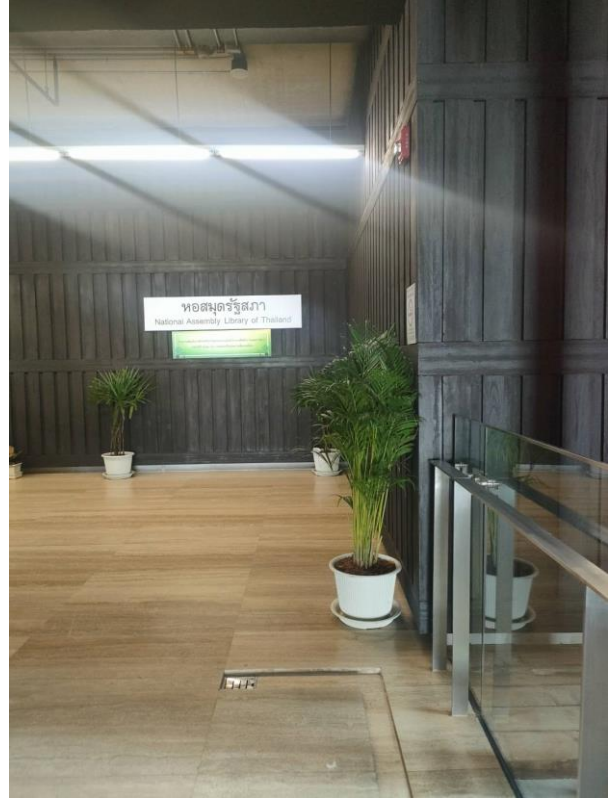

After

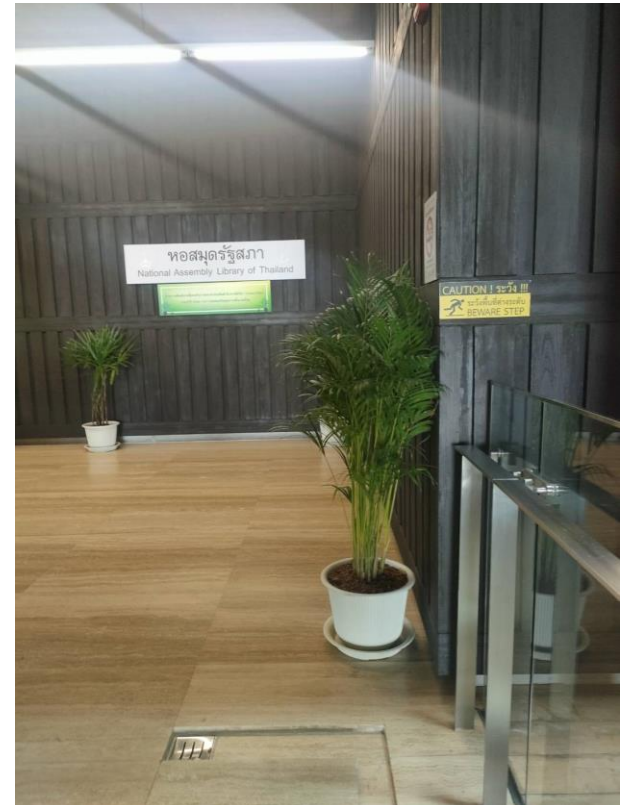

Before



After

